

MONTHLY MEMBERSHIP PROGRESS REPORT

장소 REPUBLIC OF KOREA

District 354 B

Results as of: 4/30/2023

클럽			
결과- 2022-2023			
사분기	신생클럽 목표	신생클럽	해산된 클럽
7월/8월/9월	40	0	1
10월/11월/12월	40	0	2
1월/2월/3월	20	0	1
4월/5월/6월	0	1	0

회원 1인당			
결과- 2022-2023			
사분기	회원 순증가 목표	실제 회원증강	실제 퇴회 회원 수(전출입 포함)
7월/8월/9월	200	288	171
10월/11월/12월	200	169	213
1월/2월/3월	150	121	127
4월/5월/6월	150	45	28

목표 및 누적 신생클럽 수

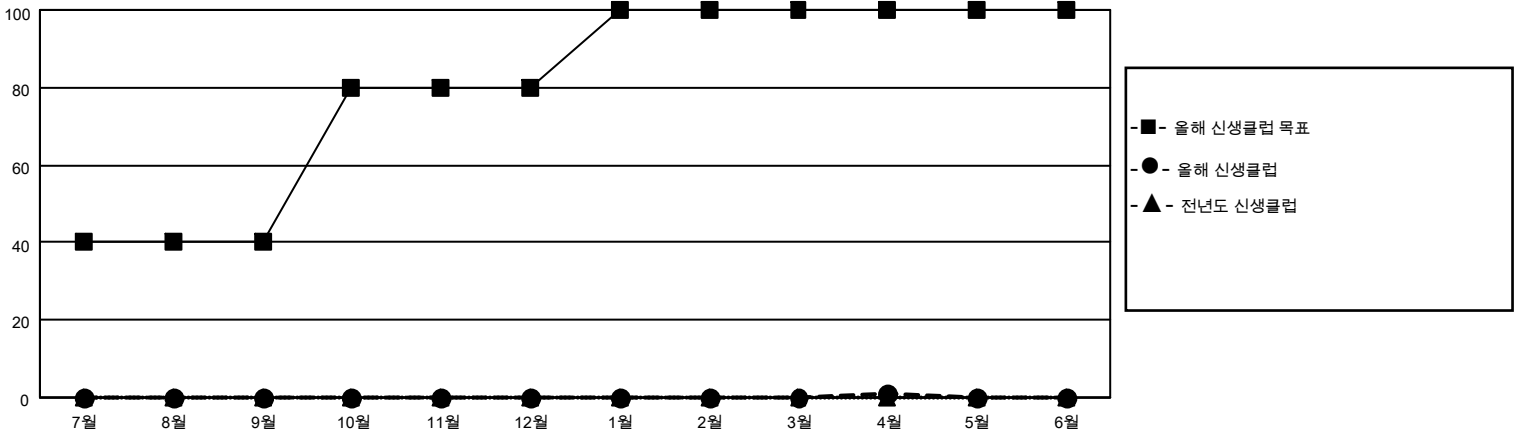

목표 및 누적 회원수

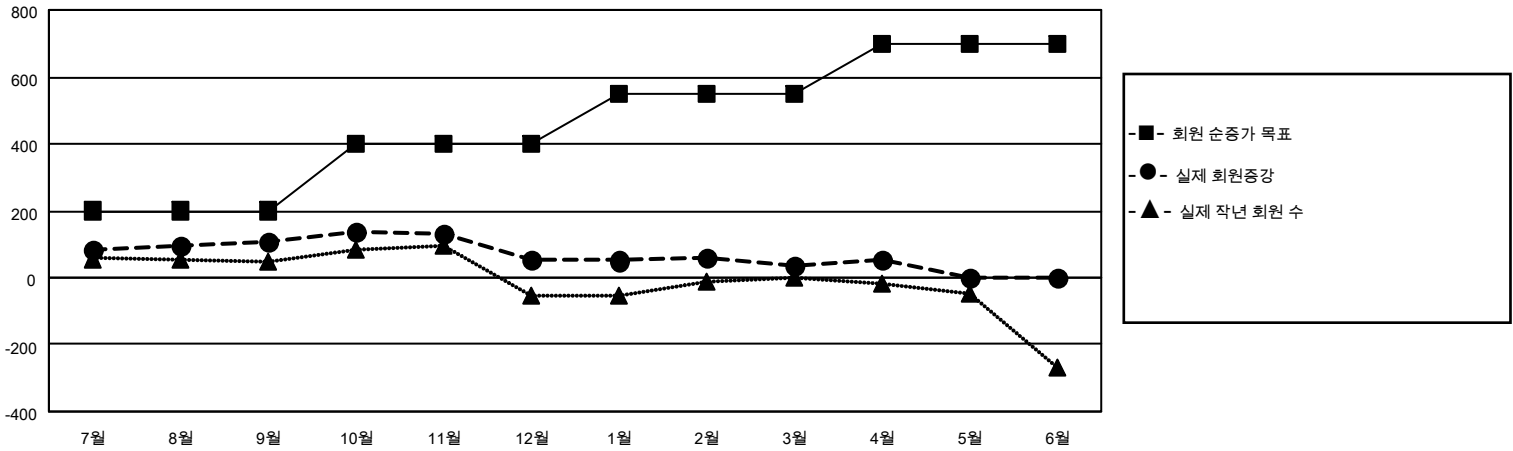

해산된 클럽: 4	1명 이상의 신입회원을 등록한 117 CLUBS OF 163	<p style="text-align: center;"><u>성별 분포</u></p> <p>남성 4,343 (74.70%)</p> <p>여성 1,471 (25.30%)</p> <p>NON BINARY 0 (0.00%)</p> <p>PREFER NOT TO ANSWER 0 (0.00%)</p>										
<table border="1" style="width: 100%; border-collapse: collapse;"> <thead> <tr> <th colspan="2" style="text-align: left;"><u>퇴회회원</u></th> </tr> </thead> <tbody> <tr> <td>작고</td> <td style="text-align: right;">18</td> </tr> <tr> <td>클럽해산</td> <td style="text-align: right;">31</td> </tr> <tr> <td>기타</td> <td style="text-align: right;">490</td> </tr> <tr> <td>합계</td> <td style="text-align: right;">539</td> </tr> </tbody> </table>	<u>퇴회회원</u>		작고	18	클럽해산	31	기타	490	합계	539	<p style="color: blue; text-decoration: underline;">누적 회원 데이터를 확인하시려면 여기에 클릭하십시오.</p>	<p>가족 단위 회원 총수 602</p> <p>회비 절반을 지불하는 가족회원 363</p>
<u>퇴회회원</u>												
작고	18											
클럽해산	31											
기타	490											
합계	539											